“RISORSE NATURALI D’ABRUZZO”

MISURA 16.4 – P.S.R. ABRUZZO 2014/2020 - CAPOFILA A.T.I. – Cooperativa A.S.C.A.

Il Progetto di Filiera: obiettivi, contenuti, risultati attesi

Dr. Fabio De Marinis

Biologo Tecnico Faunistico Coordinatore di Progetto

FAO 2005

''Tenuto conto del suo valore ecologico, sociale ed economico, la fauna selvatica è un'importante risorsa naturale rinnovabile, con rilevanza per settori quali lo sviluppo rurale, la pianificazione del territorio, l'offerta alimentare, il turismo, la ricerca scientifica e il patrimonio culturale. Se gestita in modo sostenibile, la fauna selvatica può fornire un'alimentazione e un reddito e contribuire notevolmente alla riduzione della povertà, nonché alla salvaguardia della salute umana e ambientale''

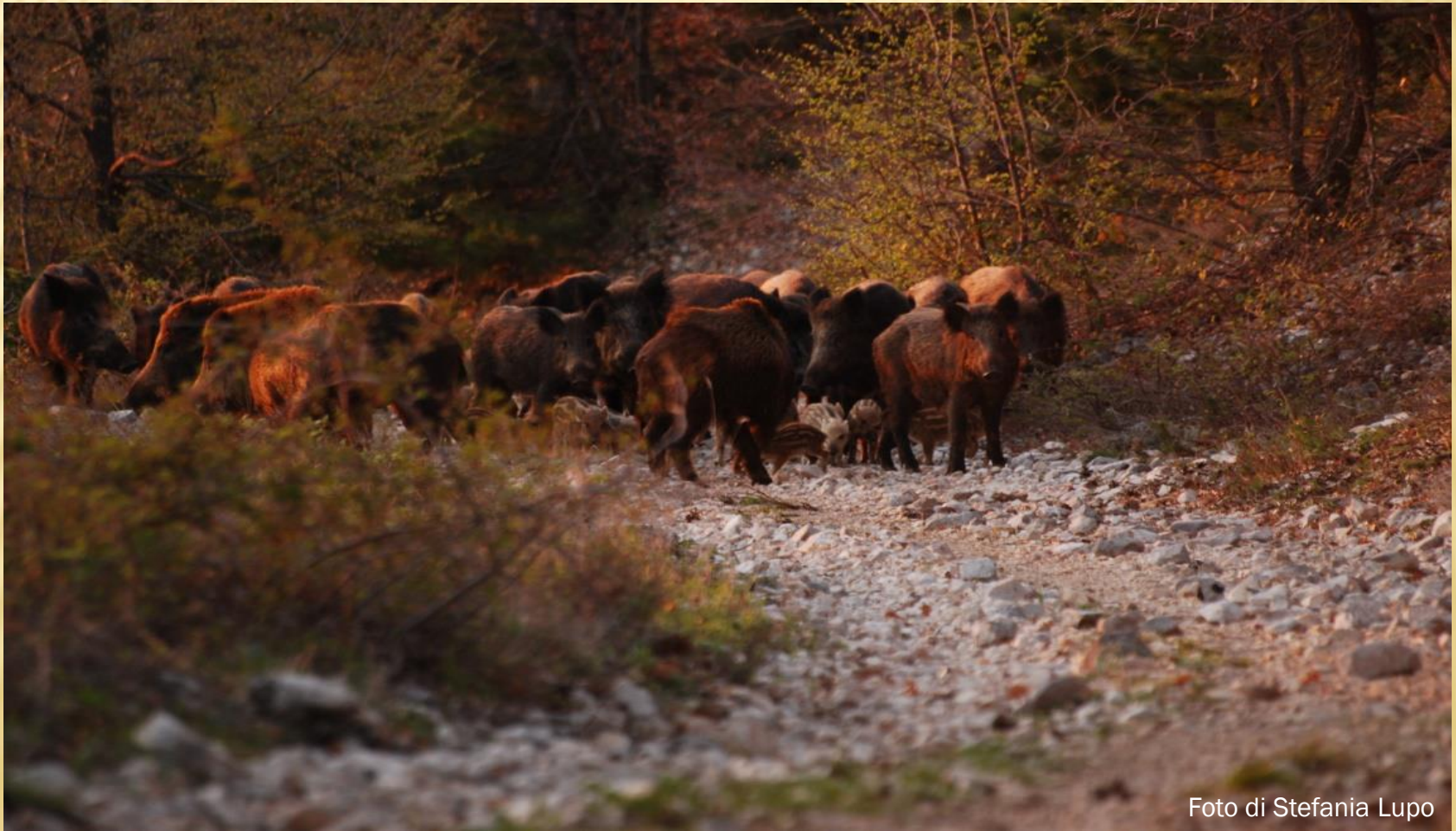

Foto di Stefania Lupo

IL CINGHIALE È UN PROBLEMA DA «PORCI»
(CIT. FRANCO PERCO)

E noi ce lo siamo posto…

cercando di trasformarlo in una…**RISORSA**

Ovvero cogliendo le opportunità date da:

1) D.G.R. 823/2016 : Linee Guida in materia di Igiene delle Carni della Fauna Selvatica per il controllo ufficiale ai sensi dei Reg.ti CE 853/2004 e 854/2004

2) P.S.R. 2014-2020:

Misura 16.4: mira specificatamente alla creazione di progetti che sviluppino produzioni locali e filiere corte.

Misure collegate: 4.1; 4.2 e 4.4

I FONDI PSR SERVIRANNO A FINANZIARE:

- Creazione di Centri di Raccolta
- Creazione di Centri di Lavorazione e Trasformazione delle Carni
- Materiali e attrezzature varie
- Furgoni refrigerati per garantire la «catena del freddo»

IL CENTRO DI SOSTA O RACCOLTA DEI CAPI ABBATTUTI

OCCASIONE CONCRETA DI MIGLIORAMENTO DELLA SICUREZZA, DELLA QUALITÀ ALIMENTARE E DELLA TUTELA DEL TERRITORIO

DA: FERRARESI & FERRI, 2010

CAMPO

CASA DI CACCIA CON

CENTRO DI SOSTA

DEI CAPI ABBATTUTI

con

CELLA FRIGORIFERA

UTILIZZO

ABBATTIMENTO

IUGULAZIONE - EVISCERAZIONE

ISPEZIONE (PERSONA FORMATA)

Corso ex: Allegato III, cap. I sez. IV, del Reg. n. 853/04/CE

PERSONA FORMATA

CONTROLLO BIOMETRICO

CELLA FRIGORIFERA

TRACCIABILITÀ Registro di carico/scarico

DEPOSITO FROLLATURA

AUTOCONSUMO

CESSIONE DIRETTA

*CONSUMATORE FINALE
*ESERCIZI AL DETTAGLIO
*SOMMINISTRAZIONE

COMMERCIALIZZAZIONE

CENTRO DI LAVORAZIONE SELVAGGINA

2010: inizio campagna di incoraggiamento per realizzare
CENTRI DI RACCOLTA PER CAPI ABBATTUTI presso le <case di caccia>

da registrare all'ASL, come da determinazione RER del 2007

REQUISITI: pavimenti e pareti lavabili, lavaggio e sanificazione, ganciere inox, registro di carico/scarico

rilevamento biometrico

cella frigorifera !

WC, lavandino, boiler

magazzino, sala riunioni

Gusciola (MO), giugno 2010: la prima

N.B.
i promotori sono
BIOMETRI e FORMATI

Centri di lavorazione selvaggina

(Sez. IV dell'Allegato III del Reg. n° 853/2004/CE)

Nei centri di lavorazione selvaggina si possono individuare due tipologie di attività:

- Lavorazione delle carcasse fino alla suddivisione in mezzene od al massimo in tre pezzi;
- Operazioni di sezionamento e/o disosso;

Fasi di lavorazione in un centro lavorazione selvaggina

✓ Toelettatura e lavorazione delle carcasse in locali igienicamente idonei

✓ Conservazione in celle pulite a temperatura di refrigerazione per consentire una corretta frollatura delle carni

✓ Disossatura e sezionamento effettuato in modo igienicamente corretto

✓ Corretta eliminazione dei sottoprodotti di origine animali (pelle, frattaglie, pacco intestinale, ossa, ecc)

CONTROLLI VETERINARI

Controlli ispettivi

- ✓ sulle carni
- ✓ sui principali linfonodi

- ✓ sul pacco intestinale
- ✓ Bollatura delle mezzene licenziate al libero consumo

I PARTECIPANTI AL PROGETTO DI FILIERA «RISORSE NATURALI D'ABRUZZO»

- **5 Soci Diretti:** imprenditori agricoli che riceveranno contributi dal PSR (Misure 4.1, 4.2 e 4.4) per realizzare Centri di Raccolta e Centri di Lavorazione /Trasformazione del prodotto (2 in Provincia di Pescara, 2 in Provincia dell'Aquila e 1 in Provincia di Chieti)

- **11 Soci Indiretti:** imprenditori agricoli che NON percepiscono contributi PSR, realizzeranno le strutture (principalmente Centri di Raccolta) con Fondi propri e beneficeranno nell'essere da subito inseriti in Filiera (piuttosto equamente distribuiti nelle 3 province sopra citate, vedi in seguito)

- **5 ATC:** Pescara, Sulmona, Avezzano, Chietino-Lancianese e Vastese (ha mandato una lettera di formale adesione al Progetto anche l'ATC Subequano, che è stato accolto dal Partenariato)

- **1 Associazione Agricola di coordinamento (C.I.A.)**

*In totale si tratta di **22 Partners** che, nel mese di settembre 2017, hanno costituito, con Atto Notarile, un'Associazione Temporanea di Imprese A.T.I., finalizzata esclusivamente alla partecipazione al Bando per la Misura 16.4 del P.S.R.*

STATO ATTUALE DEL PROGETTO

- **Luglio 2019** approvato Finanziamento della Misura 16.4 «cooperazione» per cui a breve si attiveranno tutte le previste forme di informazione, sensibilizzazione, formazione e pubblicità, tra cui il presente workshop
- **4 novembre 2019** sono stati pubblicati i singoli Bandi (Misure 4.1 e 4.2) a cui potranno accedere i Soci Diretti per realizzare le strutture previste (centri di sosta/raccolta e lavorazione/trasformazione). Attualmente tutti i 5 Soci Diretti si sono attivati per presentare domanda
- **Il 18 dicembre 2019** è stato pubblicato il Bando per la Misura 4.4. a cui aderiranno 2 dei 5 Soci Diretti

LOCALIZZAZIONE DEI CENTRI DI SOSTA/RACCOLTA E LAVORAZIONE/TRASFORMAZIONE

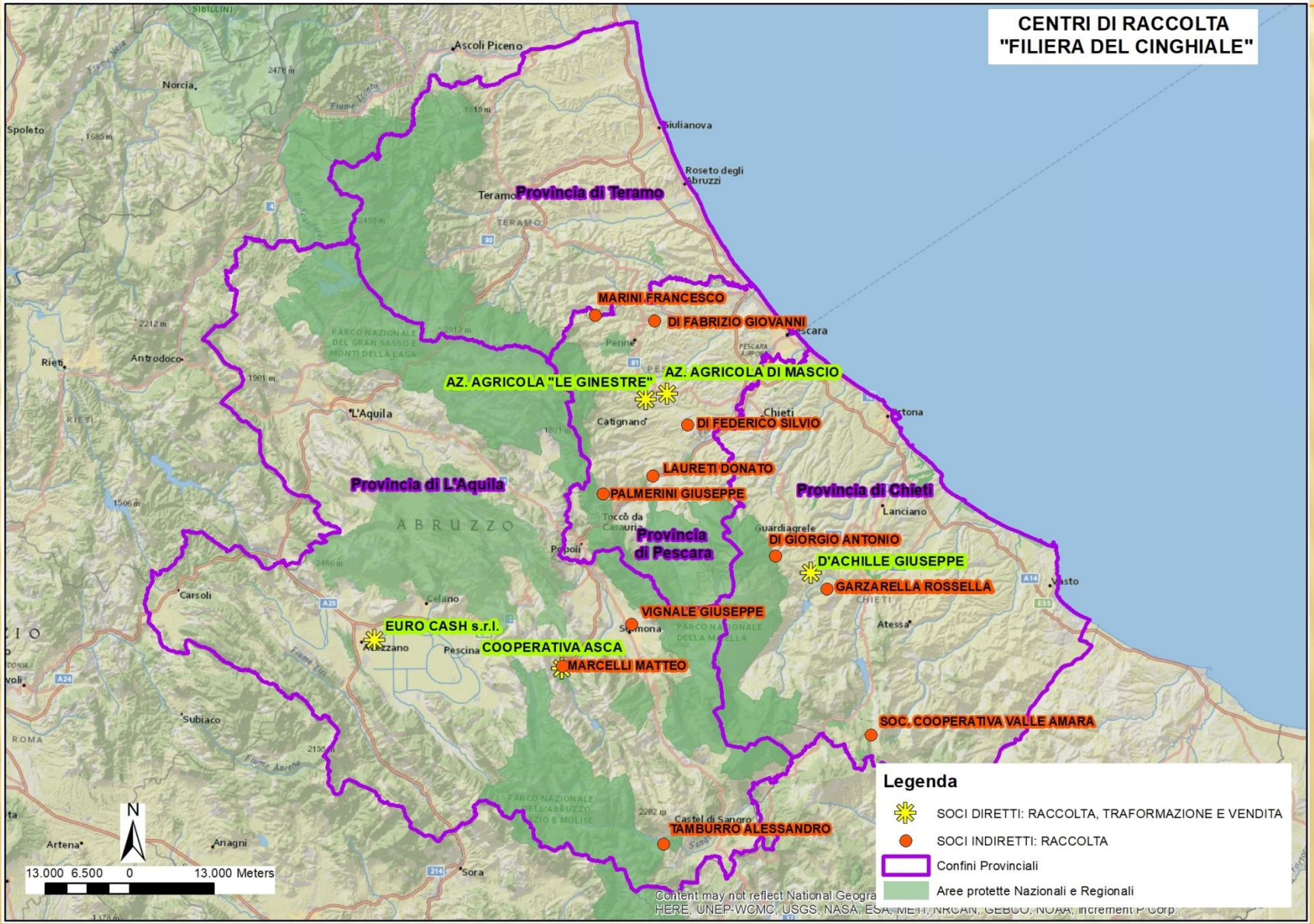

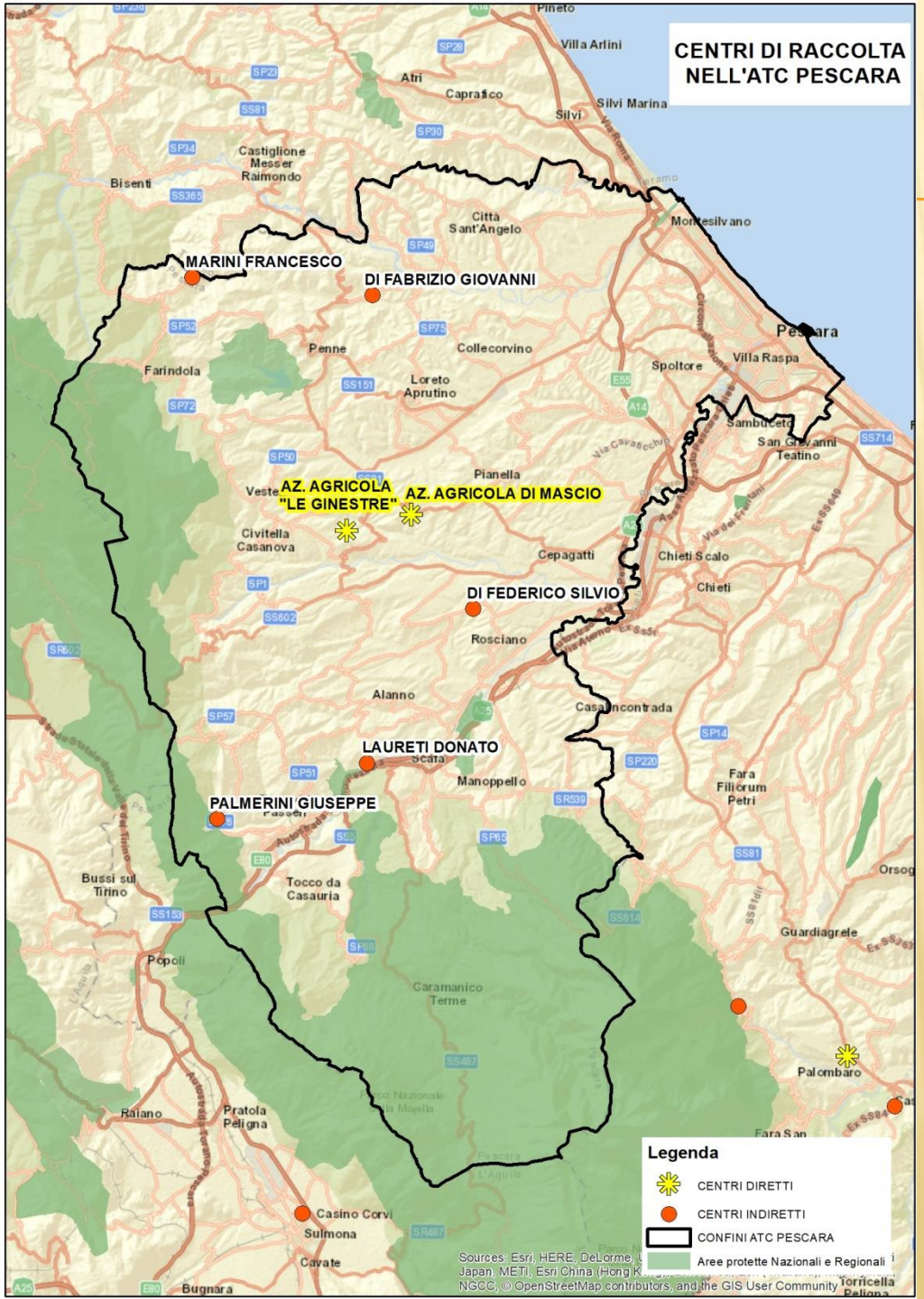
CENTRI DI RACCOLTA
NELL'ATC PESCARA
MARINI FRANCESCO
DI FABRIZIO GIOVANNI
AZ. AGRICOLA
"LE GINESTRE"
AZ. AGRICOLA DI MASCIO
DI FEDERICO SILVIO
LAURETI DONATO
PALMERINI GIUSEPPE
Pineto
Villa Arlini
Atri
Caprafico
Silvi
Silvi Marina
Castiglione
Messer
Raimondo
Bisenti
Città
Sant'Angelo
Montesilvano
Pescara
Penne
Collecorvino
Farindola
Loreto
Aprutino
Spoltore
Villa Raspa
Sambuceto
San Giovanni
Teatino
Pianella
Veste
Civitella
Casanova
Cepagatti
Chieti Scalo
Chieti
Rosciano
Alanno
Casalincontrada
Scafa
Manoppello
Fara
Filiorum
Petri
Bussi sul
Tirino
Tocco da
Casauria
Guardiagrele
Popoli
Caramanico
Terme
Palombaro
Raiano
Pratola
Peligna
Fara San
Casino Corvi
Sulmona
Cavate
Bugnara
Torricella
Peligna
Legenda
CENTRI DIRETTI
CENTRI INDIRETTI
CONFINI ATC PESCARA
Aree protette Nazionali e Regionali
Sources: Esri, HERE, DeLorme, U
Japan, METI, Esri China (Hong K
NGCC, © OpenStreetMap contributors, and the GIS User Community

CENTRI DI RACCOLTA
NELL'ATC CHIETINO-LANCIANESE
DI GIORGIO ANTONIO
D'ACHILLE GIUSEPPE
GARZARELLA ROSSELLA
Francavilla al Mare
San Giovanni Teatino
Cepagatti
Chieti Scalo
Chieti
San Donato
Murata Bassa
Casalincontrada
Fara Filiorum Petri
Fossacesia
Lanciano
Villa Stanazzo
Orsogna
Mozzagrogna
Castel Frentano
Guardiagrele
Torino di Sangro
Paglieta
Palombaro
Altino
Fara San Martino
Archi
Sceni
Atessa
Torricella Peligna
Taranta Peligna
Gissi
Palena
Roccaspinalveti
Palmoli
Pizzoferrato
Sant'Angelo del Pesco
Legenda
SOCI DIRETTI: RACCOLTA, TRASFORMAZION E VENDITA
SOCI INDIRETTI: RACCOLTA
A.T.C. Chietino Lancianese
Aree protette Nazionali e Regionali
Sources: Esri, HERE, Garmin, Intermap, increment P Corp., GEBCO, USGS, FAO, NPS, NRCAN, GeoBase, IGN, Kadaster NL, Ordnance Survey, Esri Japan, METI, Esri China (Hong Kong), swisstopo, MapmyIndia, © OpenStreetMap contributors, and the GIS User Community

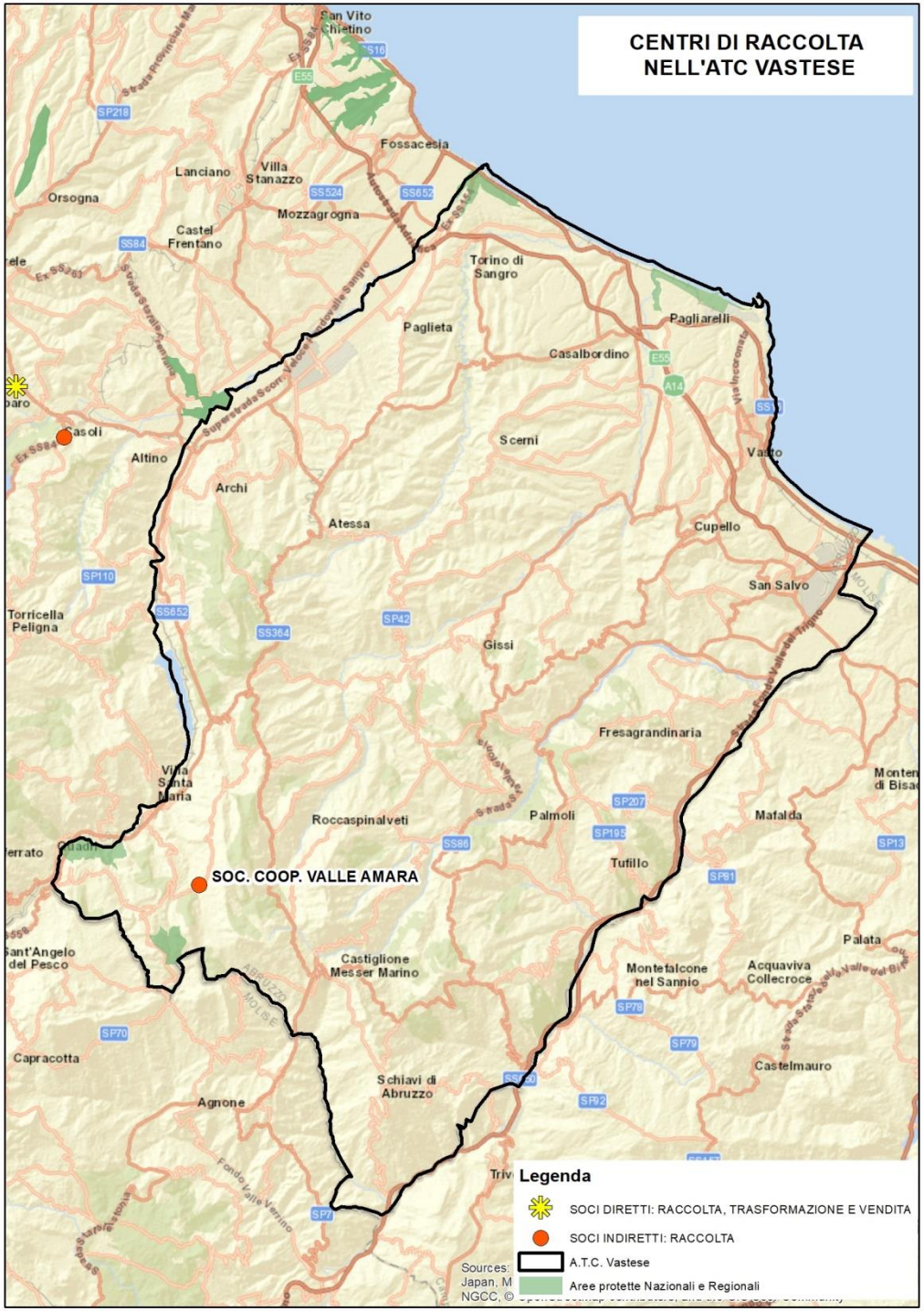
CENTRI DI RACCOLTA
NELL'ATC VASTESE
San Vito Chietino
Fossacesia
Lanciano
Villa Stanazzo
Orsogna
Mozzagrogna
Castel Frentano
Torino di Sangro
Paglieta
Pagliarelli
Casalbordino
Casoli
Altino
Scerni
Vasto
Archi
Atessa
Cupello
San Salvo
Torricella Peligna
Gissi
Fresagrandinaria
Villa Santa Maria
Roccaspinalveti
Palmoli
Mafalda
Tufillo
SOC. COOP. VALLE AMARA
Palata
Sant'Angelo del Pesco
Castiglione Messer Marino
Montelcone nel Sannio
Acquaviva Collecroce
Capracotta
Castelmauro
Schiavi di Abruzzo
Agnone
Legenda
SOCI DIRETTI: RACCOLTA, TRASFORMAZIONE E VENDITA
SOCI INDIRETTI: RACCOLTA
A.T.C. Vastese
Aree protette Nazionali e Regionali

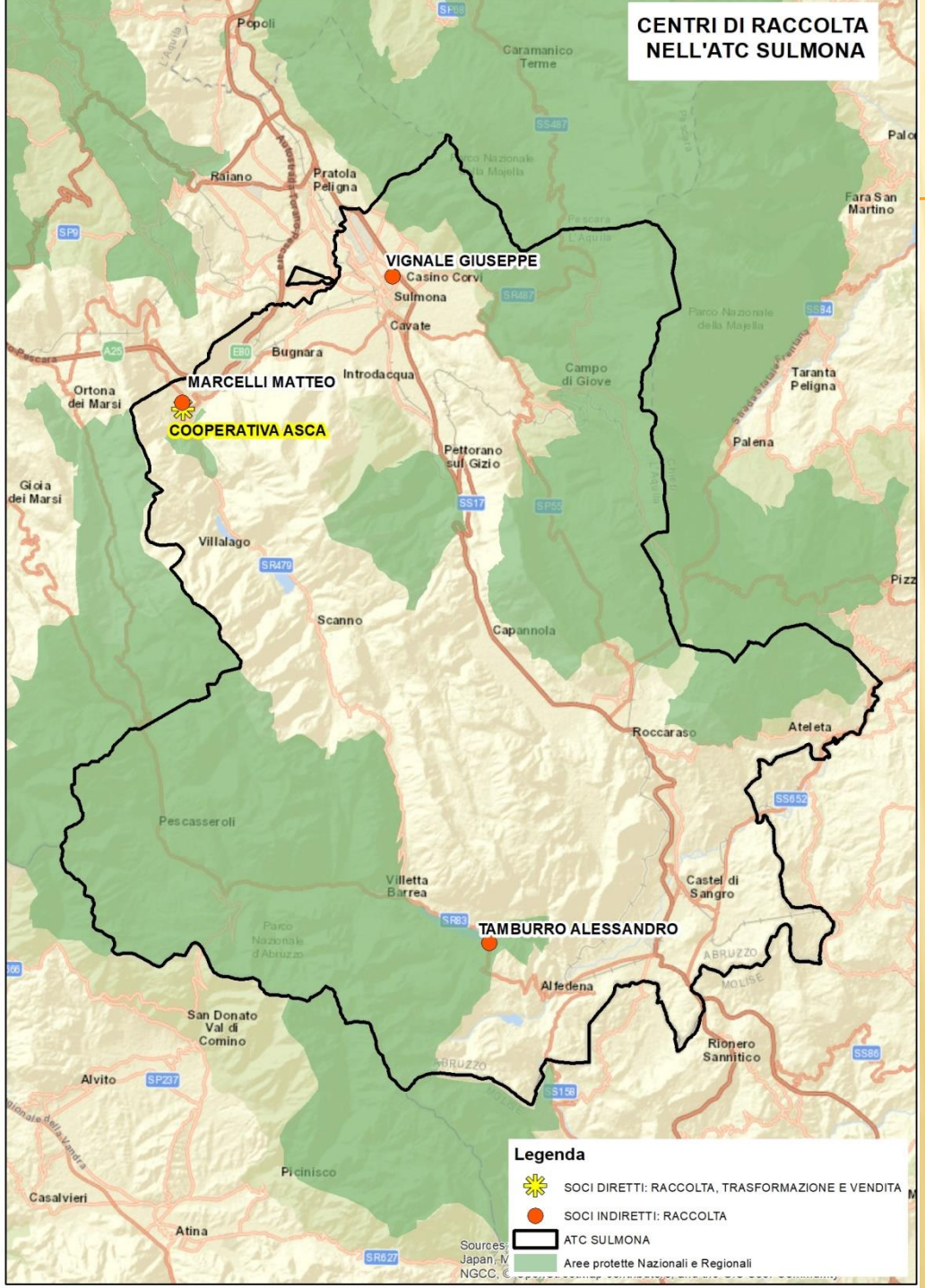
CENTRI DI RACCOLTA
NELL'ATC SULMONA
VIGNALE GIUSEPPE
Casino Corvi
MARCELLI MATTEO
COOPERATIVA ASCA
TAMBURRO ALESSANDRO
Popoli
Caramanico Terme
Raiano
Pratola Peligna
Sulmona
Cavate
Bugnara
Introdacqua
Ortona dei Marsi
Campo di Giove
Taranta Peligna
Palena
Pettorano sul Gizio
Gioia dei Marsi
Villalago
Scanno
Capannola
Roccaraso
Ateleta
Pescasseroli
Villetta Barrea
Castel di Sangro
Alfedena
San Donato Val di Comino
Rionero Sannitico
Alvito
Picinisco
Casalvieri
Atina
Legenda
SOCI DIRETTI: RACCOLTA, TRASFORMAZIONE E VENDITA
SOCI INDIRETTI: RACCOLTA
ATC SULMONA
Aree protette Nazionali e Regionali

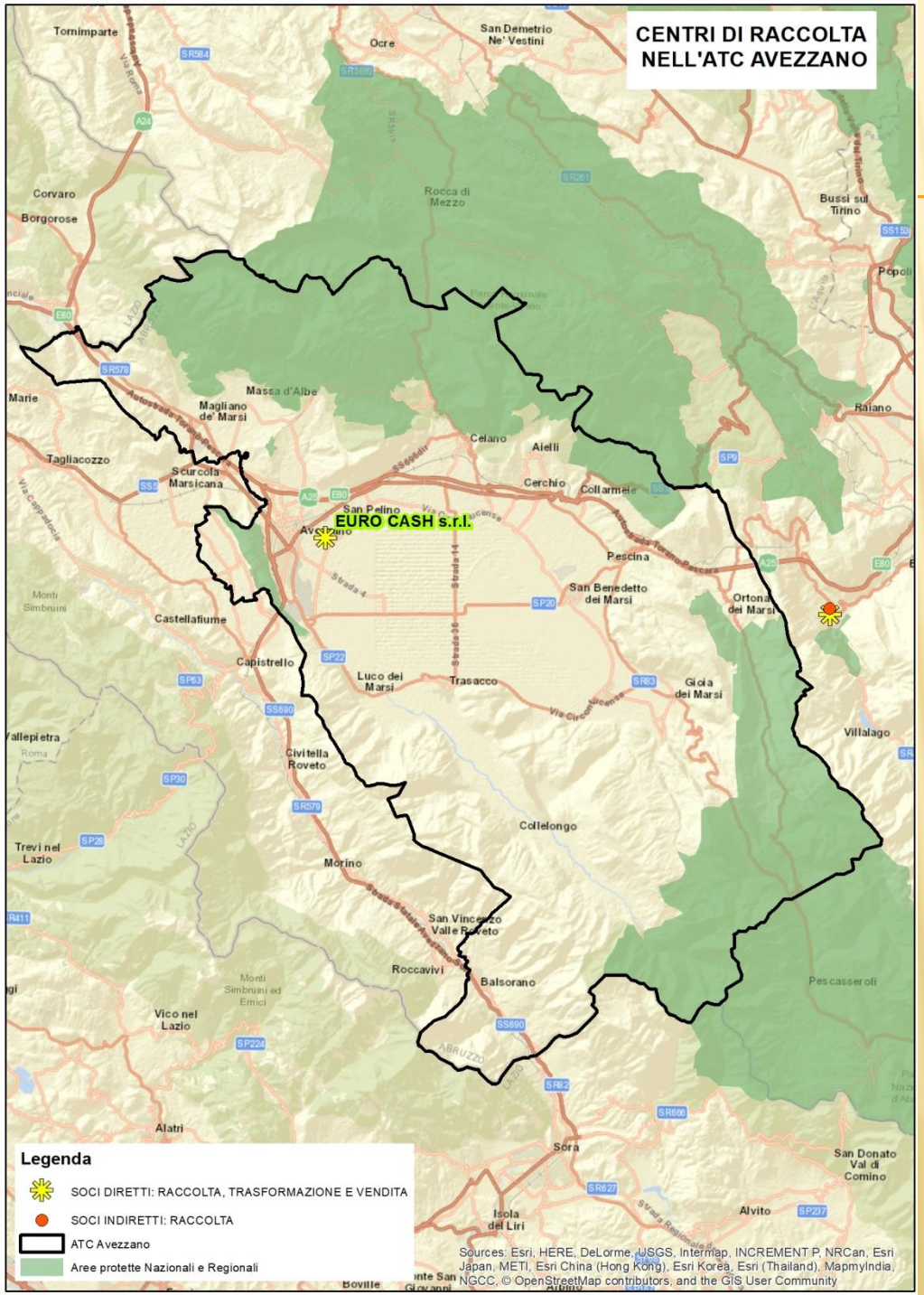
CENTRI DI RACCOLTA
NELL'ATC AVEZZANO
EURO CASH s.r.l.
Tornimparte
Ocre
San Demetrio
Ne' Vestini
Corvaro
Borgorose
Rocca di
Mezzo
Bussi sul
Tirino
Popoli
Marie
Massa d'Albe
Magliano
de' Marsi
Raiano
Celano
Aielli
Tagliacozzo
Scurcola
Marsicana
Cerchio
Collarmele
San Pelino
Avezzano
Pescina
San Benedetto
dei Marsi
Ortona
dei Marsi
Monti
Simbruini
Castellafiume
Capistrello
Luco dei
Marsi
Trasacco
Gioia
dei Marsi
Villalago
Vallepietra
Civitella
Roveto
Collelongo
Trevi nel
Lazio
Morino
San Vincenzo
Valle Roveto
Roccavivi
Balsorano
Pescasseroli
Monti
Simbruini ed
Emici
Vico nel
Lazio
Alatri
Sora
San Donato
Val di
Comino
Isola
del Liri
Alvito
Legenda
SOCI DIRETTI: RACCOLTA, TRASFORMAZIONE E VENDITA
SOCI INDIRETTI: RACCOLTA
ATC Avezzano
Aree protette Nazionali e Regionali
Sources: Esri, HERE, DeLorme, USGS, Intermap, INCREMENT P, NRCan, Esri Japan, METI, Esri China (Hong Kong), Esri Korea, Esri (Thailand), MapmyIndia, NGCC, © OpenStreetMap contributors, and the GIS User Community

QUANTI CINGHIALI POTREBBERO ALIMENTARE LA FILIERA ABRUZZESE?

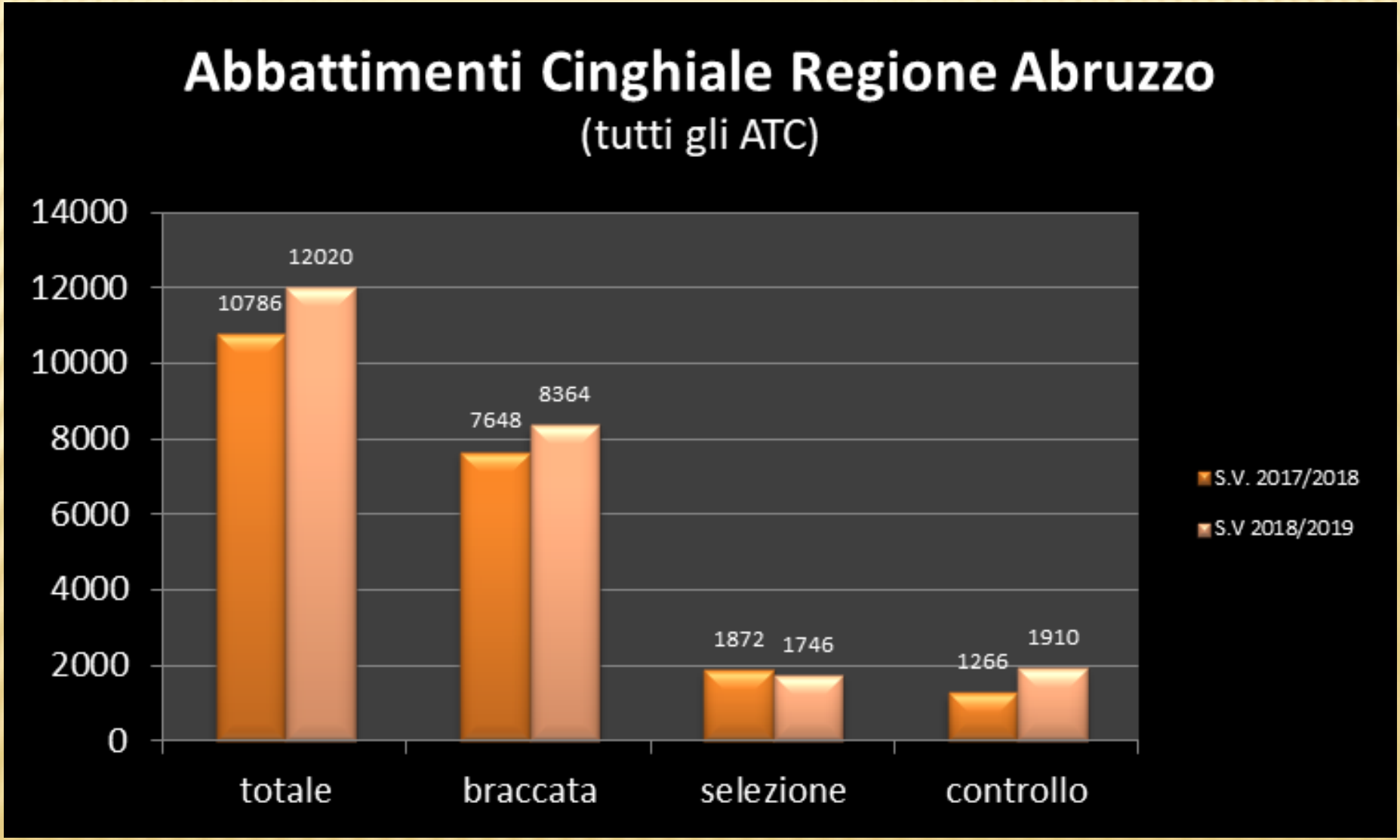

Dati Ufficiali Regione Abruzzo

ABBATTIMENTI NEGLI ATC ADERENTI AL PROGETTO

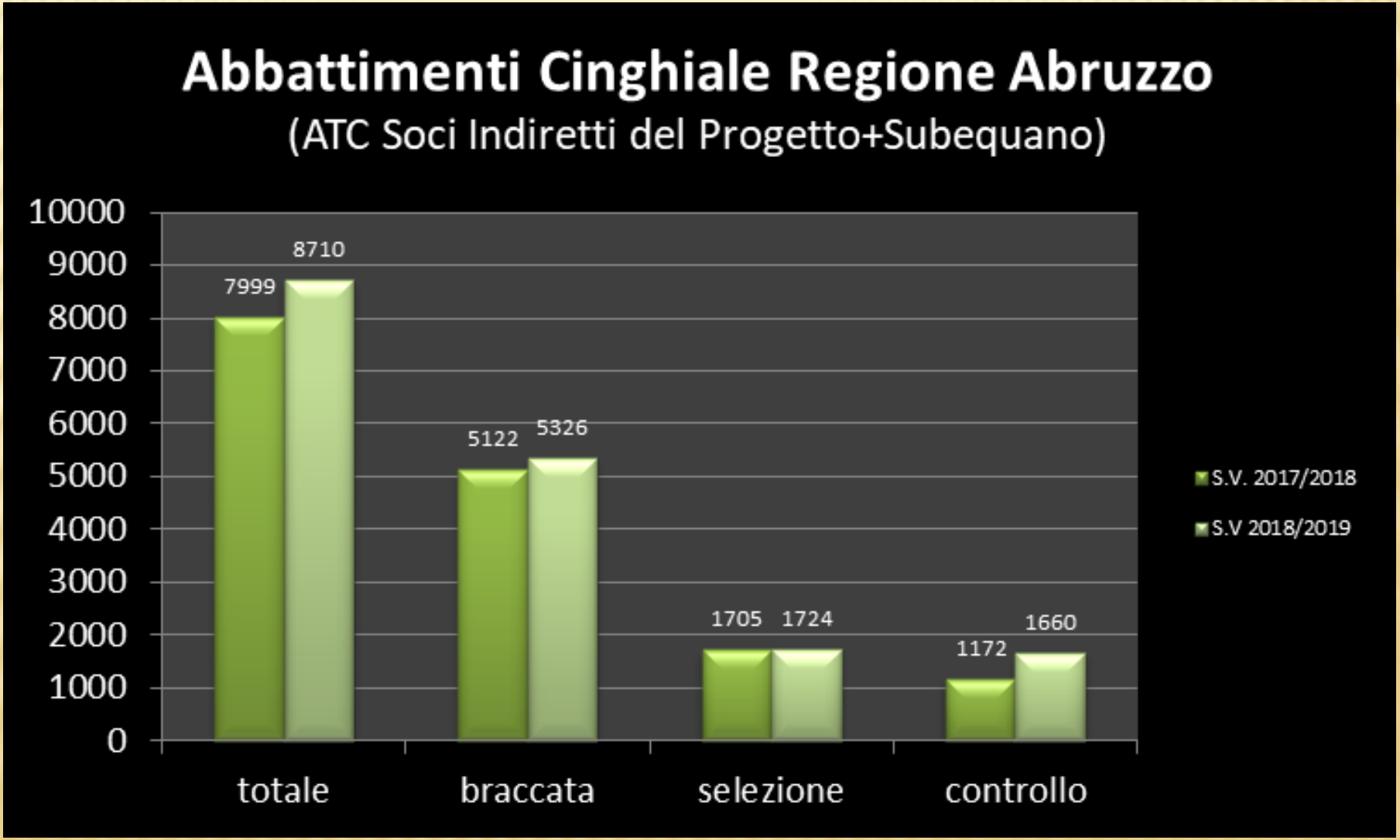

Dati Ufficiali Regione Abruzzo

% DI CINGHIALI CHE POTREBBERO ARRIVARE NEI 5 CENTRI DI RACCOLTA/LAVORAZIONE

N°	AZIENDA	INDIRIZZO	% CINGHIALI ABBATTUTI NEGLI ATC DISPONIBILI PER LA FILIERA
1	Cooperativa ASCA	Anversa Degli Abruzzi (AQ), Loc. Fonte Di Curzio	ATC Sulmona (35%) + ATC Subequano (20%)
2	D'achille Giuseppe	Casoli (CH), Via Piano La Roma 26	ATC Ch Lan (40%) + ATC Vastese (20%)
3	Az. Agricola "LE GINESTRE"	Civitaquana (PE), C.da Ginestre 22	ATC Pescara (20%)
4	Di Mascio Pierluigi	Loreto Aprutino (PE), C.da Cordano 28	ATC Pescara (20%)
5	Di Cintio Andrea - Euro Cash s.r.l.	Avezzano (AQ), Via S. Andrea 97	ATC Avezzano (40%)

CHI SONO E QUANTI SONO I POSSIBILI CONFERITORI AD OGGI?

Alcuni ATC, in accordo con le competenti ASL, si sono già attivati per attuare dei Corsi per **«Persona Formata in Igiene e Sanità della Selvaggina Abbattuta»** ai sensi della **D.G.R. 823/2016**:

- **ATC Pescara:** 52 cacciatori abilitati (di cui 8 provenienti dalla provincia dell'Aquila)
- **ATC Chietino-Lancianese:** 79 cacciatori abilitati
- **ATC Vastese:** 88 cacciatori abilitati
- **ATC Barisciano:** ???

PROSPETTIVE A BREVE TERMINE

- Elaborare nei prossimi mesi un «Protocollo Operativo», approvato dalla ASL, che possa garantire l'igiene la sicurezza alimentare, a partire dall'abbattimento e fino alle tavole dei consumatori, rassicurandoli e tranquillizandoli sul consumo di carne di selvaggina, coinvolgendo nel processo anche la qualificata e preziosa collaborazione dell'IZSAM
- Far partire la Filiera nel più breve tempo possibile, utilizzando come conferitori le attuali persone formate
- Formare un maggior numero di persone nei vari ATC aderenti al Progetto, a partire dall'ATC Sulmona e dall'ATC Avezzano, in seconda battuta il Subequano
- Realizzare, entro 1 anno al massimo, i 5 Centri di Raccolta, Lavorazione e Trasformazione previsti nel Progetto, con l'utilizzo dei finanziamenti PSR
- Incentivare i Soci Indiretti del Partenariato ad investire in proprio al fine di aumentare il numero dei Centri di Raccolta e coprire maggiori porzioni di territorio
- Contestualmente sviluppare un mercato locale e pubblicizzare il prodotto

PROSPETTIVE A MEDIO-LUNGO TERMINE

- Coinvolgere altri ATC (regionali ed extra-regionali) nel Progetto
- Coinvolgere le Aree Protette interessate al Progetto
- Creare una collaborazione con le Filiere delle altre regioni italiane (Emilia Romagna in primis) che possa portare, attraverso la condivisione di buone pratiche e standardizzazione dei processi, anche alla costituzione di un vero e proprio marchio di qualità riconoscibile, come ad esempio «Selvaggina dell'Appennino»
- Aprire il mercato, se ce ne sarà l'opportunità, anche ad altre specie di Ungulati e di selvaggina in generale

Grazie per l’attenzione e…non fraintendete….